Draufsicht Maßstab 1 : 2000 Bezugshorizont : Meereshöhe Bezug Länge/Breite : WGS84-Ellipsoid (GRS-80)
Rotation : 325 ° farbige Koten des Modells Farbe/Raster-Modellflächen : Höhenschichtenplan mit Schummerung

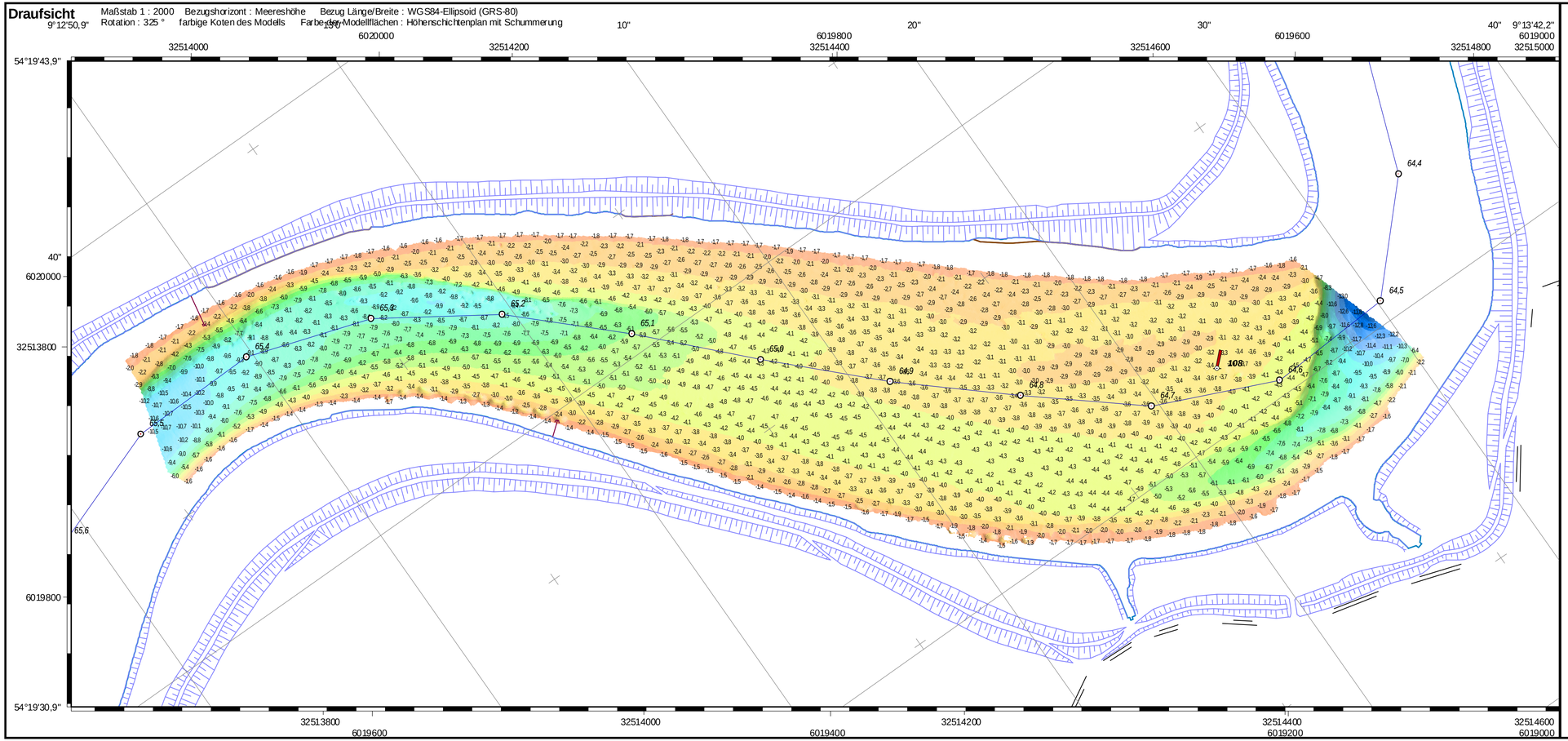

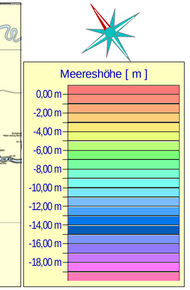

Generaldirektion Wasserstraßen und Schifffahrt
-Standort Kiel-
Wasserstraßen- und Schifffahrtsamt Tönning

Maßstab	**BINNENEIDER**	Messauftrags-Nr.
1 : 2000	**km 64,5 bis km 65,5**	**PN20-17**
	Verkehrssicherungspeilung	

Aufgestellt Tönning, **18.08.2017** aQua	Unterschrift / Datum	Dienst-bezeichnung
	i.A. gez. Freers	Verm.-Ing.
Zeichnung geprueft	gez. Freers	Verm.-Ing.
Zeichnung erstellt	gez. Freers	Verm.-Ing.

Angaben zum Messgebiet:

Bezugshorizont der Karte: NHN Auftragsnummer: 0601

Bemerkung: U:\WSA-Toenning\Peildaten\2017\Faecherlot\PN20-17_Binneneider\km64-5_km65-5\mbes

Qualitätsangaben zur Messung:

Datum der ersten Messung:	27.06.2017	Schiffsname:	Uwe Jens Lornsen
Datum der letzten Messung:	06.07.2017	Lagestatus:	489
Ortungsverfahren:	PDGPS	Höhenstatus:	170
Tiefenmesssystem:	EM2040C	geografisches Netz:	WGS84 (DREF)
Frequenz:	200 - 300 kHz		
Beschickungsverfahren:	PDGPS		

Qualitätsangaben zum Produkt:

Status der Auswertung:	Modellierung abgeschlossen
Modell:	nordorientiertes Grid (Maschenweite 1,00 m)
Standardunsicherheit Einzeltiefe (Grad des Vertrauens 68%):	0,07 m
Standardunsicherheit des Modells (Grad des Vertrauens 68%):	0,04 m

Angaben zu Bestandsdaten:

Stand DBWK: 02.08.2017 Stand Seezeichen: 10.08.2017